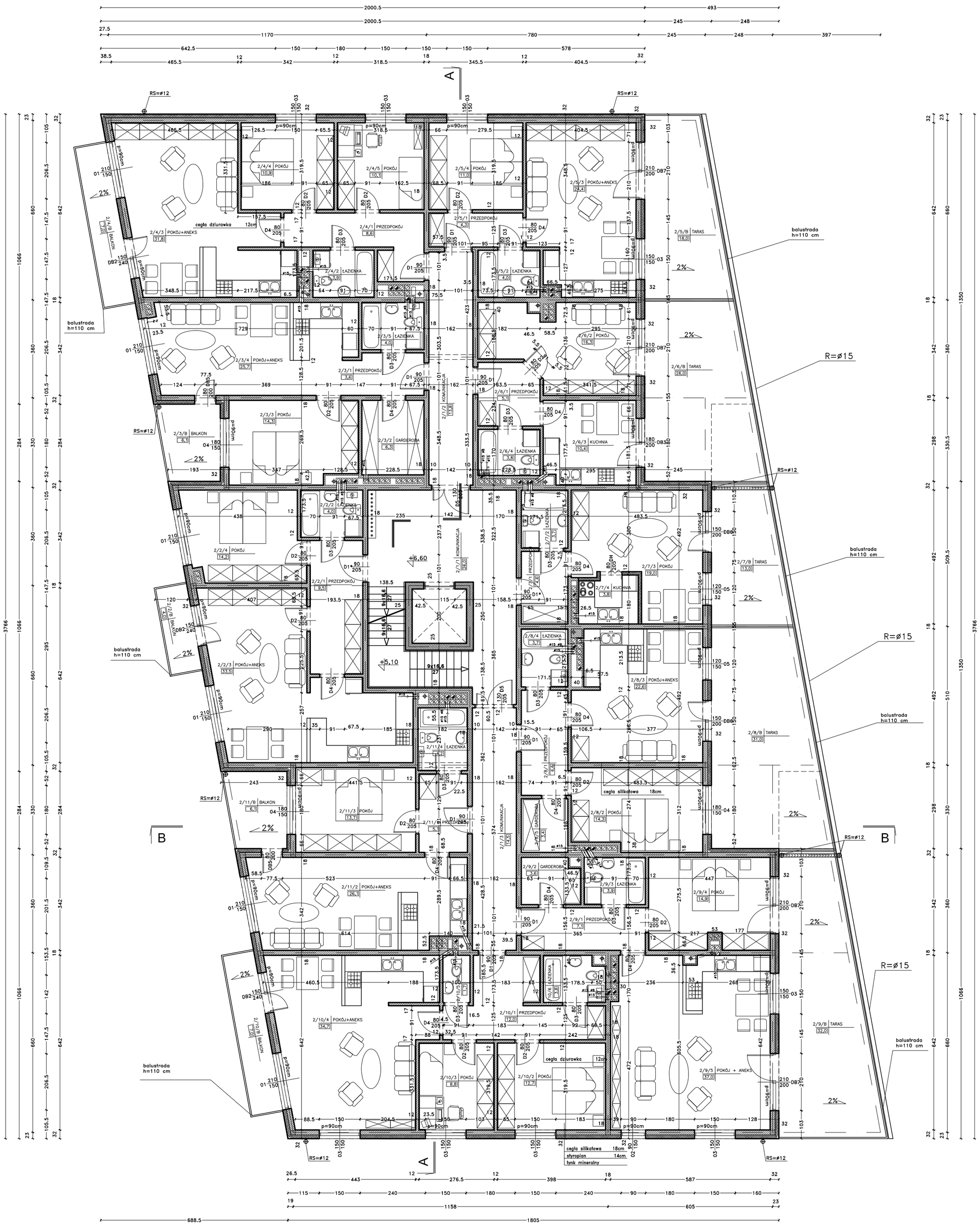

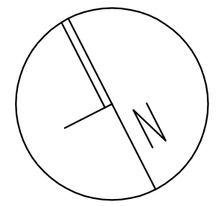

PIĘTRO II

	KOM. 54,3m2
2/2	2P+A=61,2m2
2/3	2P+A=53,9m2
2/4	3P+A=65,3m2
2/5	2P+A=43,7m2
2/6	P+K=35,6m2
2/7	P+K=31,1m2
2/8	2P+A=50,6m2
2/9	2P+A=66,5m2
2/10	3P+A=73,7m2
2/11	2P+A=49,1m2
P.UŻYTK=530,7 m2	
P.CAŁK =585 m2	

PIĘTRO II 1:100

UWAGA:
ILOŚĆ I WYMIARY STOLARKI SPRAWDZIĆ BEZPOŚREDNIO NA BUDOWIE,
WYMIARY STOLARKI DRZWIOWEJ NA RYSUNKACH PODANO W ŚWIETLE OŚCIEŻNIC.
ROZMIESZCZENIE ELEMENTÓW KONSTRUKCYJNYCH W PROJEKCIE KONSTRUKCJI.

JJ – STUDIO ARCHITEKTURY
Janusz Janik tel. 0601–695–694, Kielce, ul.Słowackiego 8/10/11

Tytuł projektu:	BUDYNEK MIESZKALNY WIELORODZINNY Z USŁUGAMI KIELCE, ul. Zagnańska dz. nr 40 i 42 obręb 0010		Nr rysunku:	A4
Tytuł rysunku:	Rzut piętra II		Skala:	1:100
Branża:	ARCHITEKTURA	05,2008	Podpis:	Data:
Projektował:	mgr inż. arch. Janusz Janik	SW–32/2006		05,08
Sprawdził:	mgr inż. arch. Władysław Markulis	63/171/76		05,08
Opracowała:	mgr inż. arch. Justyna Łuczak			05,08